

一橋大学国際学生館
景明館
Residence Hall
Keimeikan

その日から生活が送れる、
新コンセプト学生宿舎。

A student residence hall based on new concepts
allows you to start your student life immediately.

入居者募集

Now Accepting Applications

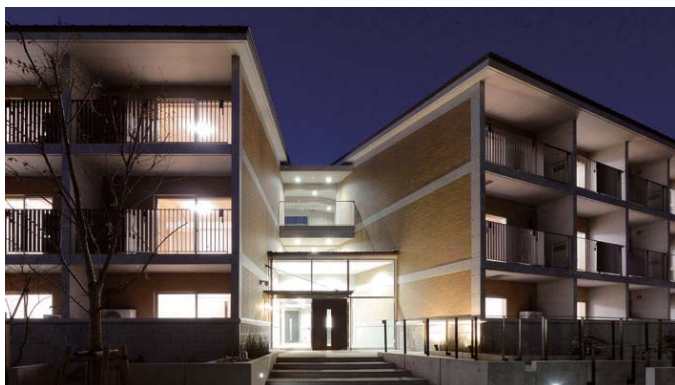

一橋大学国際学生館景明館は、従来の寮と比べ入居者の利便性(家具・什器等設備完備)と流動性を高める(交換留学生受入れ、サマープログラム等受講留学生の居室確保)という新しいコンセプトに基づき、大学院生を入居対象とした外国人留学生との混住型のワンルームタイプとして設計され、一橋大学のグローバル化を推進する新しい学生宿舎です。

Residence Hall Keimeikan was designed as a new type of single-room accommodation for mixed occupation by graduate students and international students, based on the new concepts of improved convenience (fully equipped with furniture and fixtures) and availability (accepting exchange students, securing rooms for course-based exchange students during summer programs, etc.) compared to traditional dormitories. It stands as a new student residence hall promoting the globalization of Hitotsubashi University.

■ 入居対象者 Resident Eligibility

- ① 大学院生等(外国人留学生含)。
 - ② 交換留学生及びサマープログラム等の開催による利用者。
 - ③ バリアフリー室については、学部学生も対象。
- ① Graduate students (including international students)
 - ② Exchange students and participants in summer programs
 - ③ Undergraduates with disabilities who require barrier-free rooms are also eligible

■ 入居期間 Residence Period

1年以内とします。

Up to one year

■ 選考方法 Selection

希望者多数の場合、抽選とします。

If there are too many applicants, selection will be made by lottery.

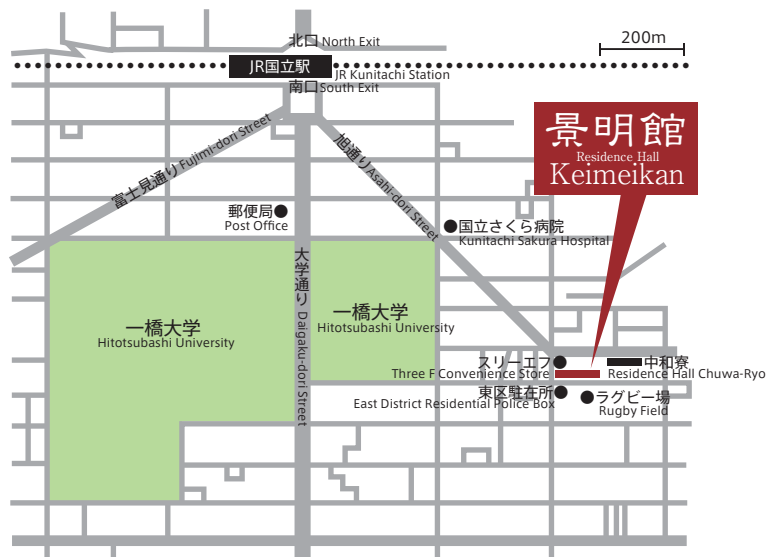

〒186-0002 東京都国立市東3-7-1 一橋大学国際学生館景明館
3-7-1 East, Kunitachi, Tokyo 186-0002, Japan, Residence Hall Keimeikan, Hitotsubashi University

■居室 Rooms

ワンルームタイプ

- ・居室A (20.43㎡) 51室(1階 17室、2階 17室、3階 17室)
- ・居室B (27.61㎡) 4室(2階 2室、3階 2室)
- ・バリアフリー室 (27.61㎡) 2室(1階 2室)

Single-room Type

- ・Room A (20.43㎡) 51 rooms (17 rooms each on the first, second and third floors)
- ・Room B (27.61㎡) 4 rooms (2 rooms each on the second and third floors)
- ・Barrier-free rooms (27.61㎡) 2 rooms (both on the first floor)

■共有施設 Shared Facilities

- ・テーブルラウンジ 1室(1階 1室)
- ・サニーラウンジ 1室(1階 1室)
- ・Table lounge: 1 room (first floor)
- ・Sunny lounge 1 room (first floor)

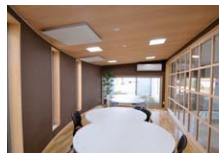

テーブルラウンジ
Table lounge



外観(北側)
View from the north side

1F

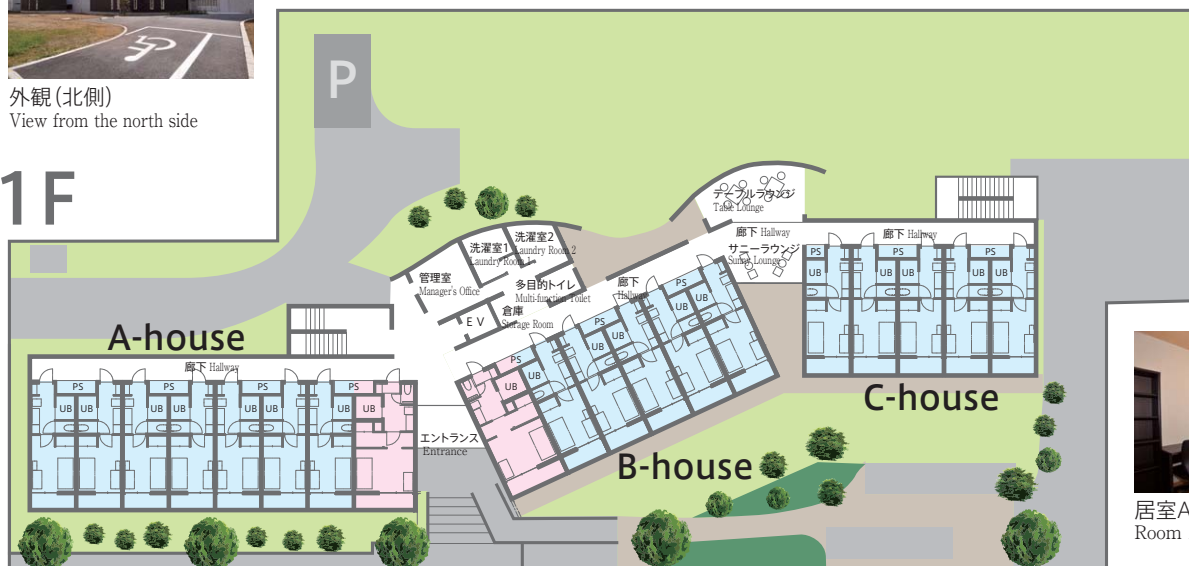

外観(南側)
View from the south side

2F・3F

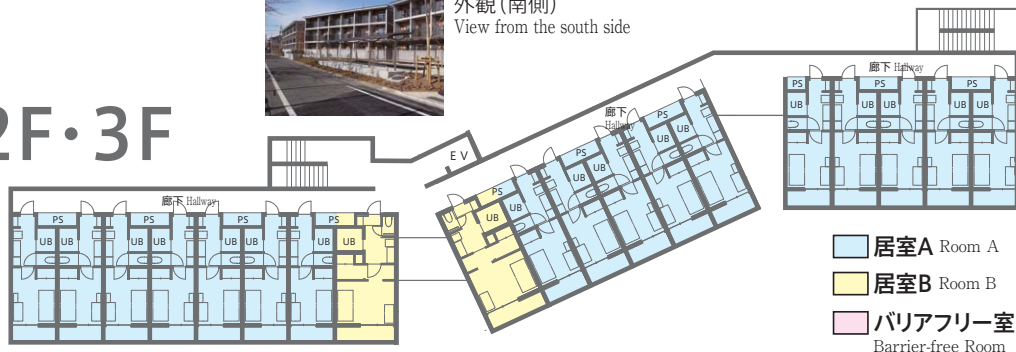

- 居室A Room A
- 居室B Room B
- バリアフリー室 Barrier-free Room

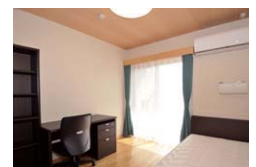

居室A
Room A

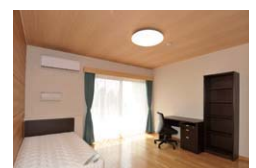

居室B
Room B



バリアフリー室
Barrier-free Room

■使用料等について Rent and Other Expenses

① 使用料 Rent

居室A Room A	月額 Monthly	¥49,000
居室B Room B	月額 Monthly	¥60,000
バリアフリー室 Barrier-free Room	月額 Monthly	¥49,000

② 入居費 Entrance Fee

¥30,000*

③ 共益費 Common Service Fee

月額 Monthly ¥6,000

*入居費は入居時に徴収します。

但し、入居期間が1月に満たない場合は徴収しないものとします。

*入居に関しては『一橋大学国際学生館景明館規則及び細則』を遵守してください。

* The entrance fee is charged when taking up residence.

Note that no fee will be charged for residence periods of less than one month.

* During residence, please observe the *Residence Hall Keimeikan Detailed Rules and Regulations*.

■申し込み方法 How to Apply

学生支援課宿舎管理係までご確認のうえ、お申込みください。

Please apply after checking with the Accommodation Section at the Student Services Division.



国立大学法人 National University Corporation
一橋大学
Hitotsubashi University

【お問い合わせ先】Inquiries

一橋大学 学生支援課 宿舎管理係
Student Services Division, Accommodation Section, Hitotsubashi University.
〒186-8601 東京都国立市中2-1
2-1 Naka, Kunitachi, Tokyo 186-8601, Japan

Tel: 042-580-8141

E-mail: stu-ry.g@dm.hit-u.ac.jp